

# 組織図

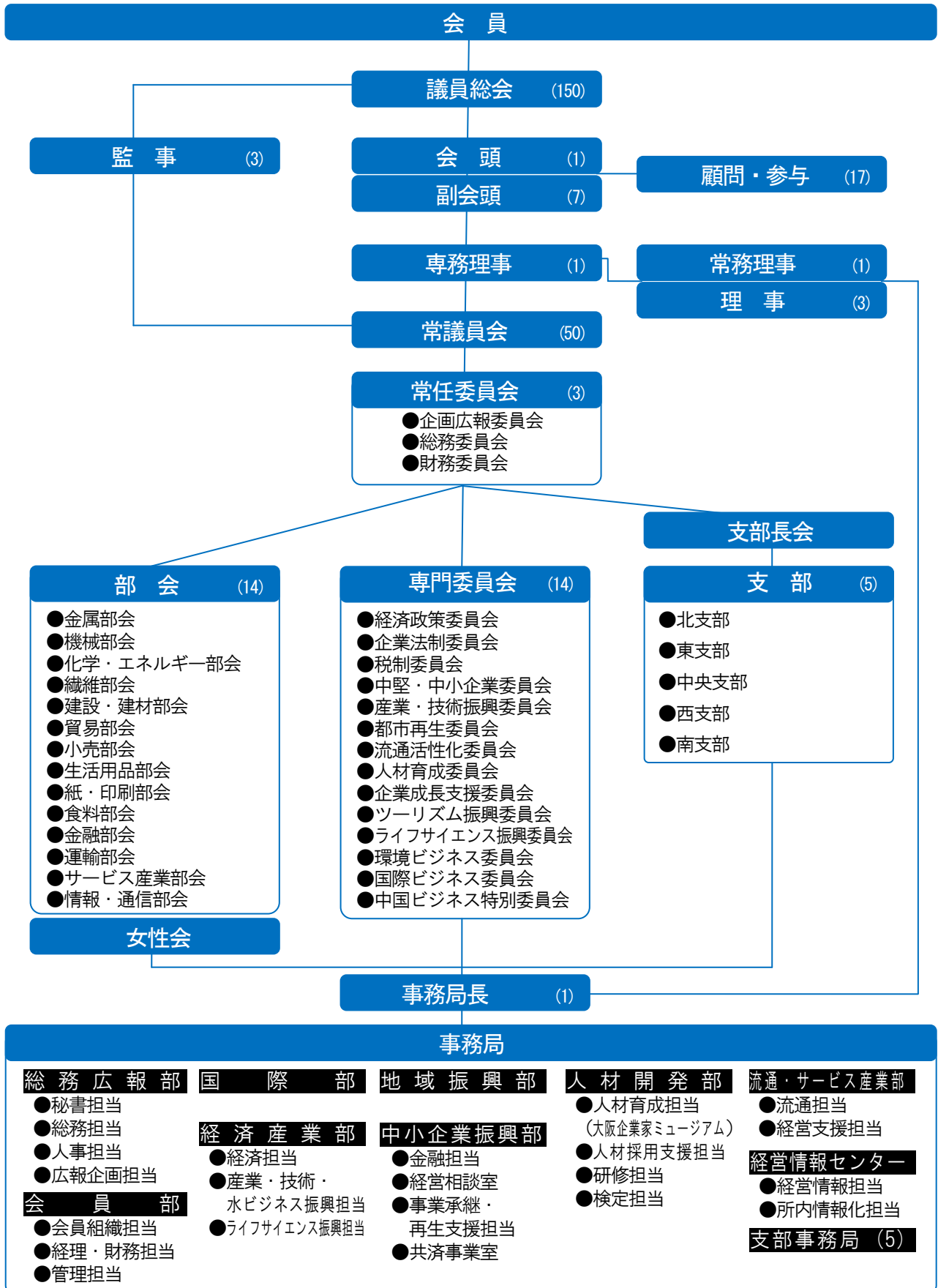

# 事務局連絡先一覧

## ●本部

〒540-0029 大阪市中央区本町橋2-8  
(最寄駅: 地下鉄 堺筋本町駅、谷町四丁目駅)

### ○総務広報部

・秘書担当 TEL. 06-6944-6371  
・総務担当 TEL. 06-6944-6211  
・人事担当 TEL. 06-6944-6231  
・広報企画担当 TEL. 06-6944-6324

### ○会員部

・会員組織担当 TEL. 06-6944-6251  
・経理・財務担当 TEL. 06-6944-6265  
・管理担当 TEL. 06-6944-6268

### ○国際部

(貿易証明) TEL. 06-6944-6400  
TEL. 06-6944-6411)

### ○経済産業部

・経済担当 TEL. 06-6944-6304  
・産業・技術・水ビジネス振興担当  
TEL. 06-6944-6300  
・ライフサイエンス振興担当  
TEL. 06-6944-6484

### ○地域振興部

TEL. 06-6944-6323

### ○中小企業振興部

・金融担当 TEL. 06-6944-6461  
・経営相談室 TEL. 06-6944-6472  
・事業承継・再生支援担当 TEL. 06-6944-6474  
・共済事業室 TEL. 06-6944-6341

### ○人材開発部

・人材育成担当  
大阪企業家ミュージアム TEL. 06-4964-7601

〒541-0053 大阪市中央区本町1-4-5  
大阪産業創造館B1

(最寄駅: 地下鉄堺筋線・中央線 堺筋本町駅)  
・人材採用支援担当 TEL. 06-6944-6495  
・研修担当 TEL. 06-6944-6421  
・検定担当 TEL. 06-6944-6430

### ○流通・サービス産業部

・流通担当 TEL. 06-6944-6440  
・経営支援担当 TEL. 06-6944-6493

### ○経営情報センター

・経営情報担当 TEL. 06-6944-6351  
・所内情報化担当 TEL. 06-6944-6321

## ●支部 (担当区)

### ○北支部 (淀川区、東淀川区、西淀川区、北区、福島区)

〒530-0047  
大阪市北区西天満5-1-1 ザ・セヤマビル3階  
(最寄駅: 地下鉄 南森町駅、JR 大阪天満宮駅)  
TEL. 06-6130-5112 FAX. 06-6130-5113

### ○東支部 (都島区、旭区、城東区、鶴見区、東成区、生野区)

〒534-0024  
大阪市都島区東野田町4-6-22 ニッセイ京橋ビル2階  
(最寄駅: JR・京阪・地下鉄 京橋駅)  
TEL. 06-6358-6111 FAX. 06-6358-6333

### ○中央支部 (中央区)

〒540-0029  
大阪市中央区本町橋2-8 大阪商工会議所ビル2階  
(最寄駅: 地下鉄 谷町四丁目駅、堺筋本町駅)  
TEL. 06-6944-6433 FAX. 06-6944-6434

### ○西支部 (此花区、西区、港区、大正区、浪速区、西成区)

〒550-0012  
大阪市西区立売堀4-2-21 銀泉阿波座ビル1階  
(最寄駅: 地下鉄 阿波座駅)  
TEL. 06-6539-1666 FAX. 06-6539-1668

### ○南支部 (天王寺区、阿倍野区、東住吉区、平野区、住之江区、住吉区)

〒543-0056  
大阪市天王寺区堀越町13-18 銀泉天王寺ビル5階  
(最寄駅: 地下鉄・JR・阪堺 天王寺駅、  
近鉄 大阪阿部野橋駅)  
TEL. 06-6771-2211 FAX. 06-6771-2257